

TEKTUR ZUM BEBAUUNGSPLAN
WESTLICH DES SCHWEIGEFELDES
IN NEURIED LKR. MÜNCHEN.

BI 54/56 v. 4.2.58
Beschl. vom 4.2.58

Abweichungen vom revidierten
Plan sind nur zulässig nach vor-
heriger Genehmigung des
Landratsamtes.

M 1:1000

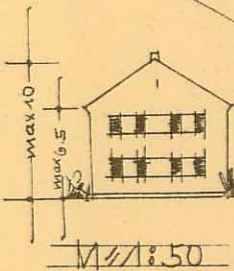
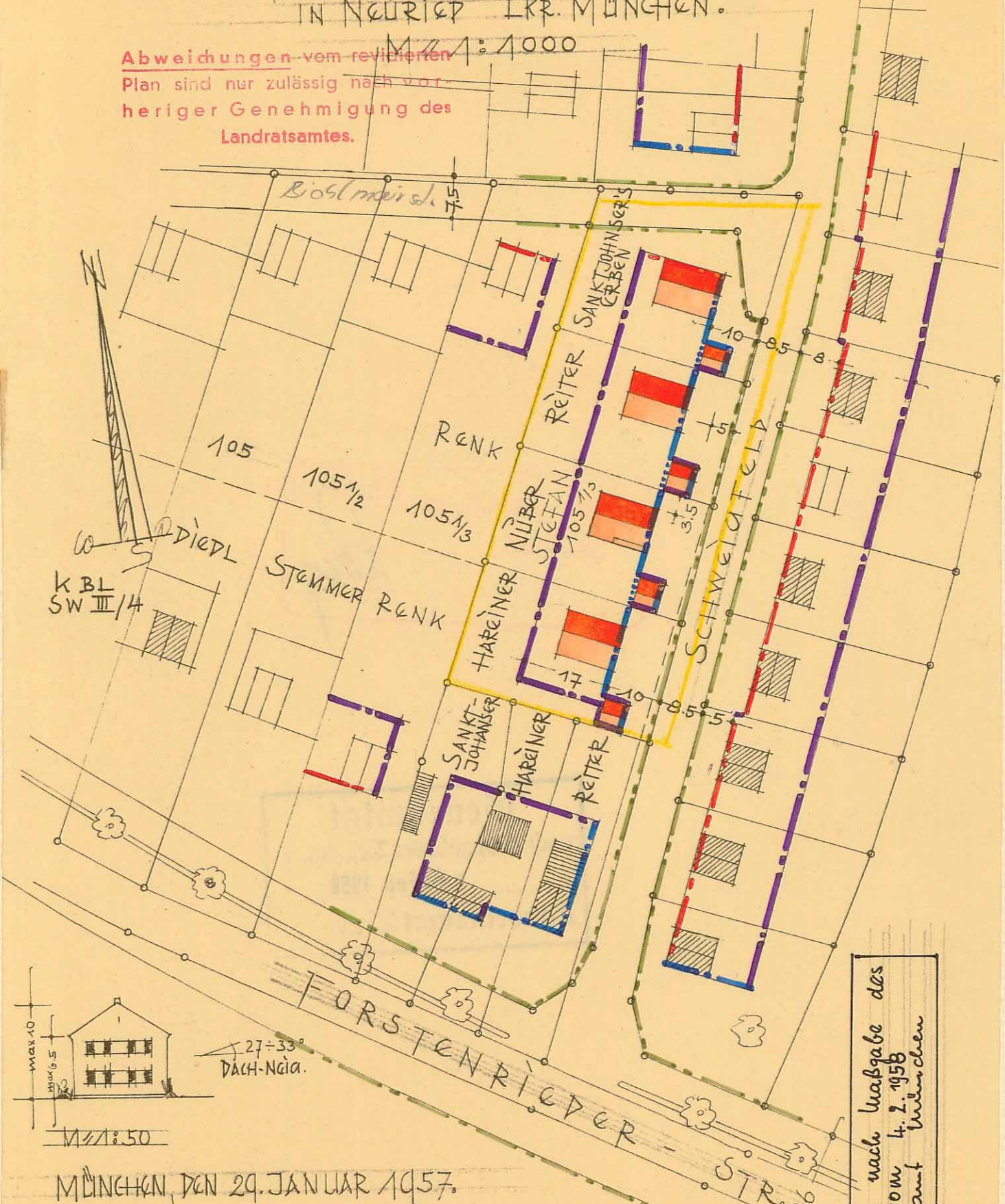

27-33°
DACH-NEIG.

MÜNCHEN, DEN 29. JANUAR 1957.

DER ANTRAGSTELLER:
[Signature]
DER PLANFERTIGER:
[Signature]

DIENSTLEISTUNGS-
VEREINIGUNG:
Renk Montag
Harciner Straße
D. 1000 Amberg

Genehmigt nach Maßgabe des
Beschl. vom 4.2.1958
Landratsamt München

BI 54/56