

Techn. geprüft am *12.7.61*  
Hochbau

*Sepp*

RAILLINGER WEG

266  
PLÖCKINGER  
EUGEN

265  
KURZEDER  
JOSEF

264  
KRING  
WILHELM

264 1/2  
BLESSING  
JAKOB

*Abweichungen vom revidierten  
Plan sind nur zulässig nach vor-  
erlicher Genehmigung des  
Landratsamtes.*

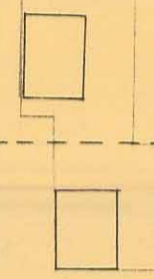
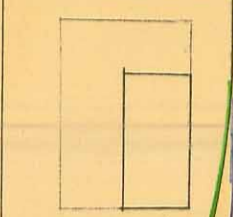

8,5

7,5

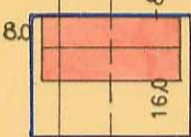
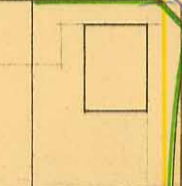
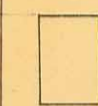

271  
SCHMIDT  
JOSEF

270  
SANKT-  
JOHANSER  
FRIEDA

269  
SCHMID  
MARG.

268  
GREIL ELISABETH

228 1/3  
WEGSCHEIDER ANT

5,0

8,5

1,5

7,0

5,0

SANKT-JO-  
HANSA MAX

5,0

5,0

8,5

5,0

5,0



*bestehend  
Fischtrichung  
Ost-West*

CKBLATT ZUM TEILBEBAUUNGS-  
BAULIENPLAN AUS DER DR. REHM-  
EDLUNG IN NEURIED

1:1000

*Elisabeth Greil  
yppf Muzard  
Marg. Schmid*

**BERI RAUPOLD & SOHN**  
Immob. u. Grundstückverwertung  
München - Großhadern, Berlstraße 2  
Gegr. 1920, Tel. 14138

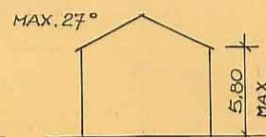

DIPLOMARCHITECTEN · INGENIEURE  
**SEPP ULLRICH**  
**OTTO LEITNER**  
MÜNCHEN 2, SE... TOR-PL. 11/5  
TELEFON 91 06

MÜNCHEN, AM 29. APRIL 1960

*BE 55/6*