

TEKTUR ZUM BEBAUUNGSPLAN NÖRDLICH DES KRAILLINGGRWEGS  
DES HERRN JOHANN LEHNER IN NEURIED.

ANTRAGSTELLER:  
FRANZ ISMAIR

M // A: A000

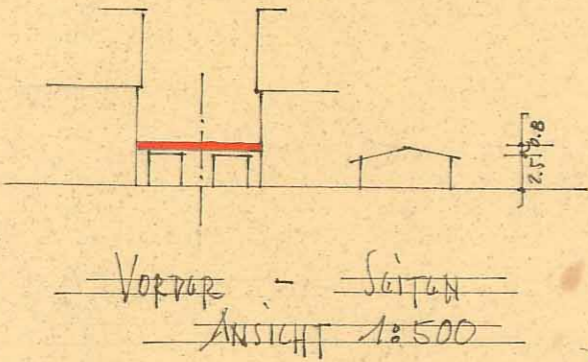

Die fahrd angestellte Bus-  
linie wurde bereits am 8.4.58  
BE 49/57 genehmigt!

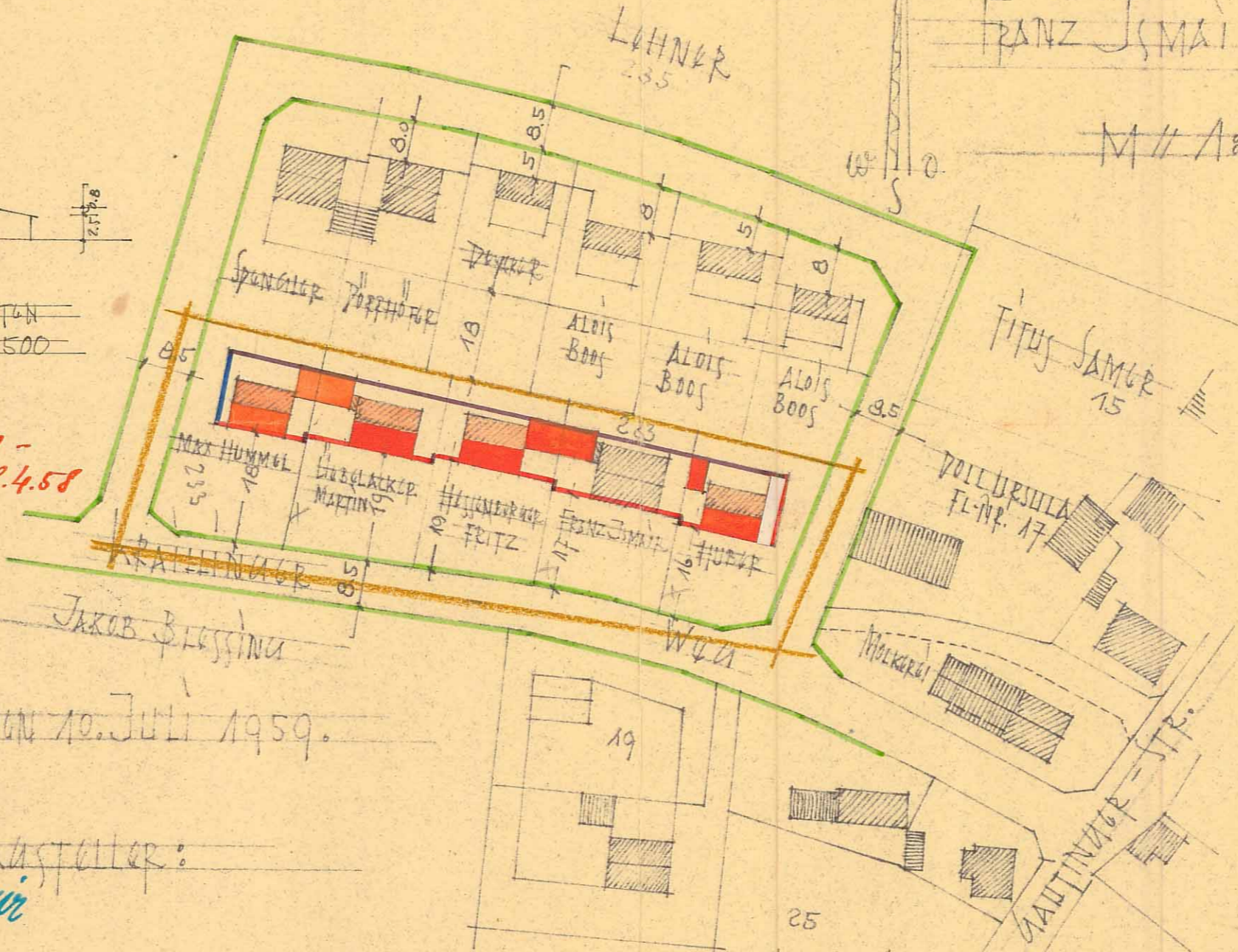

MÜNCHEN, DEN 10. JULI 1959.

FÜR ANTRAGSTELLER:  
Ismaier

FÜR ANWELDER:  
Max Hummel  
Martin Lieblacker  
Fritz Glensdörfer

FÜR ZEICHNER:  
Franz Ismaier  
München 15  
Daisersheim 1/1 - Tel. 73004

