

v.5

Aufteilungsplan u. Textur zum Bebauungsplan  
für das Grundstück Fl-Nr. 280 der G.M. Neuried am Krailling-Wei

M 1 : 1000

ANTRAGSTELLER:  
JOHANN WINNERLING  
Neuried Gauting-Str. 20

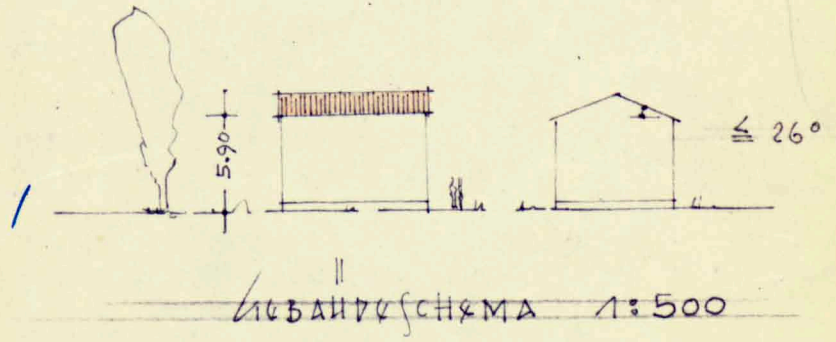
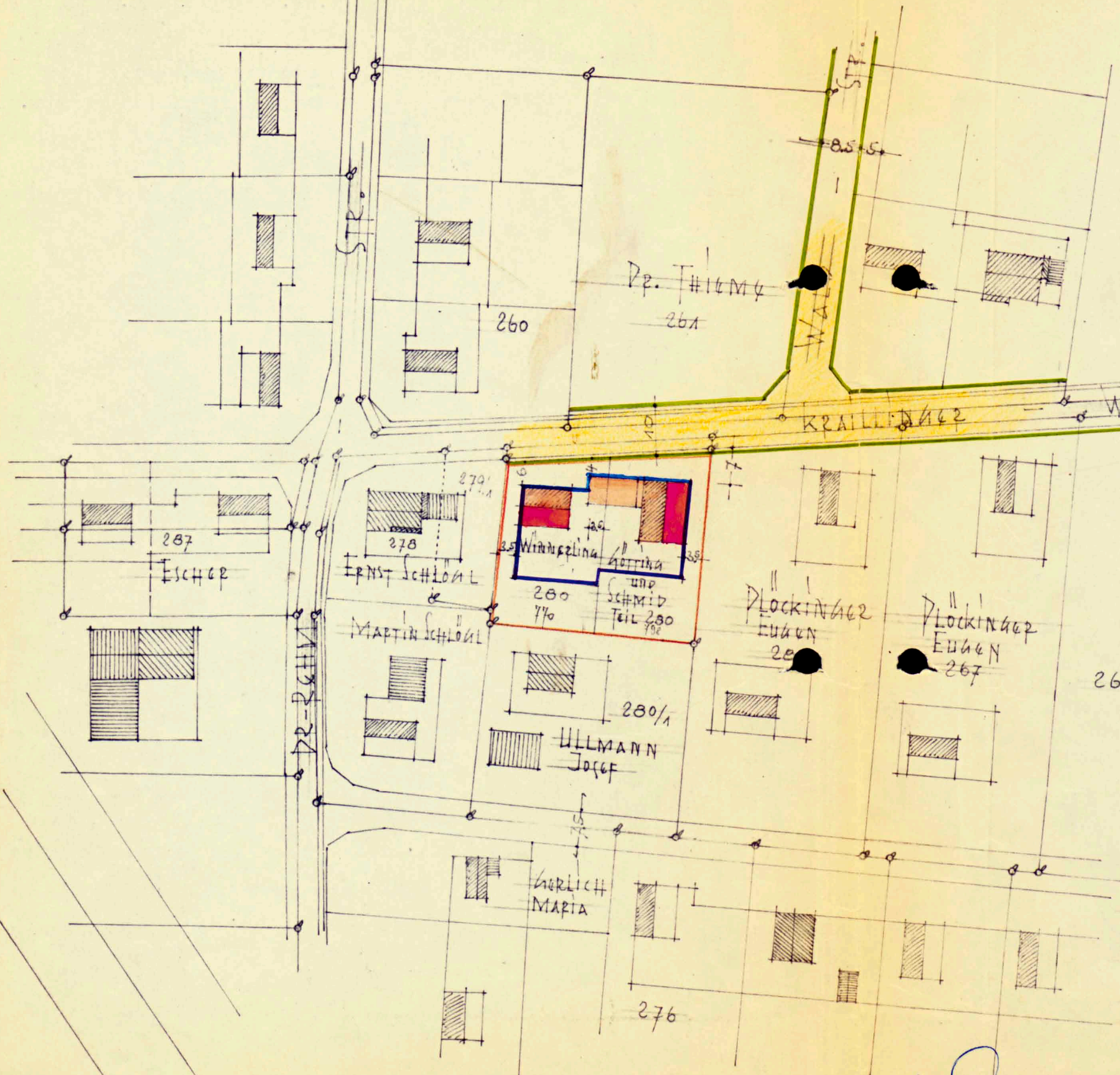
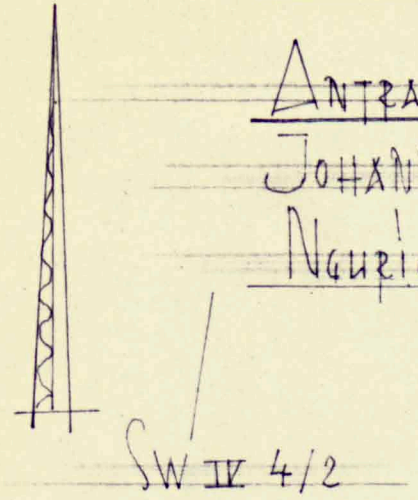

MÜNCHEN, DEN 2. III. 62.

Der ANTRAGSTELLER:  
*Johann Winnerling*

- Die ANLIEGER:
- 1. Plockinger Eugen: *Eugen Plockinger*
  - 2. Schlögl, Ernst: *Ernst Schlögl*
  - 3. Ullmann, Josef: *Josef Ullmann*
  - 4. Schmid, Walter: *Walter Schmid*
  - 5. Götting Karl: *Karl Götting*
- Martine Schlögl*

Architekt *Franz Graf*  
MÜNCHEN 49 - GEISENBRUNNERSTR. 82  
Telefon 787013